



L'ECHO du VAL

Fondation reconnue d'utilité publique
25 390 CONSOLATION MAISONNETTES
Tél: 03.81.43.67.67 - Fax: 03.81.43.67.68
e-mail :fondation.consolation@wanadoo.fr
site internet : www.val-consolation.com

Petite lettre de Communication
Entre Amis et Partenaires de la Fondation
Juillet 2007 **N°19**

Double Édito,
Chers Amis,



La remarquable chapelle de Notre Dame de Consolation fut pour un temps celle du « petit séminaire » (1833-1906 et 1920-1978), lieu de formation des futurs prêtres du diocèse de Besançon. En témoigne encore l'inscription visible sur la petite chapelle de droite : « S. Joseph seminariis amice fidelis. O.P.N. » (*S. Joseph, ami fidèle des séminaristes, priez pour nous*).

Aujourd'hui, nous sommes plusieurs séminaristes venus de différents diocèses à vous accueillir, cet été, à Consolation. Nous avons la joie de faire découvrir à tous ceux qui viennent en ce si bel endroit le patrimoine historique et spirituel, et nous vous guidons à la rencontre de Notre Dame, « la Consolatrice des affligés ».

Franck RUFFIOT,
Pour l'équipe pastorale de l'été

On me propose de participer avec Franck à l'ouverture de cet Écho du Val de l'été 2007.

A la demande de la Fondation, la société ALTAÏS s'implique fortement dans l'installation et l'animation des activités plein air dans l'espace NATURE-VITALITÉ de la Source.

Au programme de notre contribution au Projet :

- la Tyrolienne la plus longue de France, en place depuis 2005
- la Via Ferrata et ses trois voies à présent opérationnelles
- le parcours équilibre, en cours de finition

A côté du Restaurant de la Source, tout ce dispositif est ouvert à l'épanouissement de tous, familles sportifs, jeunes et moins jeunes, avec accessibilité aux personnes âgées ou à mobilité réduite. On respecte le milieu naturel grâce à une concertation avec les services de l'environnement, les associations et ingénieurs compétents en ce domaine.

A bientôt votre visite.

Yvan PERRIN, Société ALTAÏS

Un ÉTÉ engagé dans la DIVERSITÉ-

A conso, l'été démarre dans une grande diversité d'accueil

- CONCERT du chœur Biélorusse "VOX ORIENTIS" et FEUX D'ARTIFICE
- DEUX REPAS DE MARIAGE avec hébergement des invités pour la nuit
 - Sylvie et Nicolas au Restaurant de la Source
 - Marie et Jérémy à l'Abri Notre Dame
- TROIS CAMPS de JEUNES dans l'aire naturelle de camping
 - Service Diocésain des Vocations en stage annuel
 - Roche du Trésor en activité itinérante
 - Scouts Polonais
- PLUSIEURS RETROUVAILLES FAMILIALES (Anniversaire, cousinade)
- LES CHORALES DU 3^{ème} ÂGE (en concert à l'Abri Notre Dame)
- LES MESSSES du DIMANCHE (10h30) avec les CHORALES du SECTEUR

Et malgré toute cette animation, on entend encore ...

... une dame des environs contemplant Conso depuis la Roche du Prêtre,

« et dire que maintenant, il ne s'y fait plus rien là en-bas ! »

... une personne dans une boutique de Besançon

« Ah, Conso, c'est vraiment dommage que ça soit fermé ! »

En réponse, des chiffres et des lettres :

- 37 000 visiteurs au 2^{ème} trimestre (dont : 14 000 en avril ensoleillé)
- 745 couverts servis, 566 paniers repas et 521 pique-niques accueillis pour les deux week-ends (VSD) des 24 juin et 1^{er} juillet

"Ce mariage fut une magnifique réussite et tous nos invités sont tombés sous le charme de ce lieu magnifique qu'est Consolation"



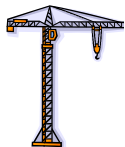

CONSOLATION, un PROJET EN MARCHÉ

Petite revue des chantiers en cours et à venir pour (re)positionner la Fondation dans sa triple mission d'accueil touristique, culturelle, spirituelle :

- une vocation confortée par le label de "Pôle d'Excellence Rurale"
- des investissements aidés par l'État, le Conseil Régional, le Conseil Général et la Communauté de Communes

Au programme 2007 ...

- la réhabilitation de la Résidence de la Source va bon train :
14 chambres confort pour la fin de l'année

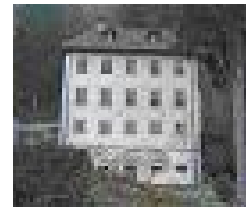

- Le cheminement du parc a été aménagé
- la via-ferrata est opérationnelle
- un autre parcours équilibre va ouvrir

L'an prochain, en 2008 :



- réhabilitation de la "Maison Basse", ancienne ferme de l'ancien petit séminaire :
 - o grand hall d'accueil avec boutique
 - o écomusée et centre du paysage
 - o une vingtaine de chambres
- aménagement de parcours botaniques
- assainissement

Et ensuite :

Chaufferie, parking, ... Camping, ... Restauration séminaire, chapelle ...

CONSO, TANT de POSSIBILITÉS d'ACCUEIL

Pour vos repas de familles, stages ou séjours divers : Qu'on se le dise !

- **Au Centre d'Accueil**, des espaces de convivialité et de rencontres
 - o Des chambres dans l'ancien séminaire et bâtiments annexes
 - o De nombreuses salles à manger et salles de réunions
 - o L'Abri Notre Dame
 - o Des gîtes en gestion libre
- **Au Restaurant de la Source**, une salle panoramique
 - o Une cuisine de pays
 - o Un cadre pour banquets
 - o Des équipements plein air à proximité



A votre service, une équipe de professionnels de la restauration et hôtellerie :

Virginie et Mickaël, responsables au Restaurant de la Source (03.81.43.59.01)

Nicolas, cuisinier au Centre d'Accueil (03.81.43.67.67)

Pour tous vos projets de l'été et de l'automne, contacter Cécile.

L'écho du Val est adressé ou mis à disposition de tous les Amis de Conso (Comité des Anciens, Bénévoles, Résidents, Donateurs...) et de ses nombreux partenaires (Responsables des collectivités Locales et pastorales, fournisseurs, presse...)

*Le saviez-vous ?
200 lits
600 couverts*